Prefeitura Municipal de Porto Feliz
Rua Dr. Adhemar de Barros, 340, Centro, Porto Feliz/SP
Fone: (15) 3261-9000 - www.portofeliz.sp.gov.br

Escola Municipal de Música *Romário Antônio Barbosa*
Praça José Sacramento e Silva - 59 Centro, Porto Feliz/SP – 15 3262-4188

Atividades de música para semana de 11 a 16 de maio de 2020

Terceiro ano infanto-juvenil

Professora: Mírian Selma Xavier Leroy

Aluno:_____
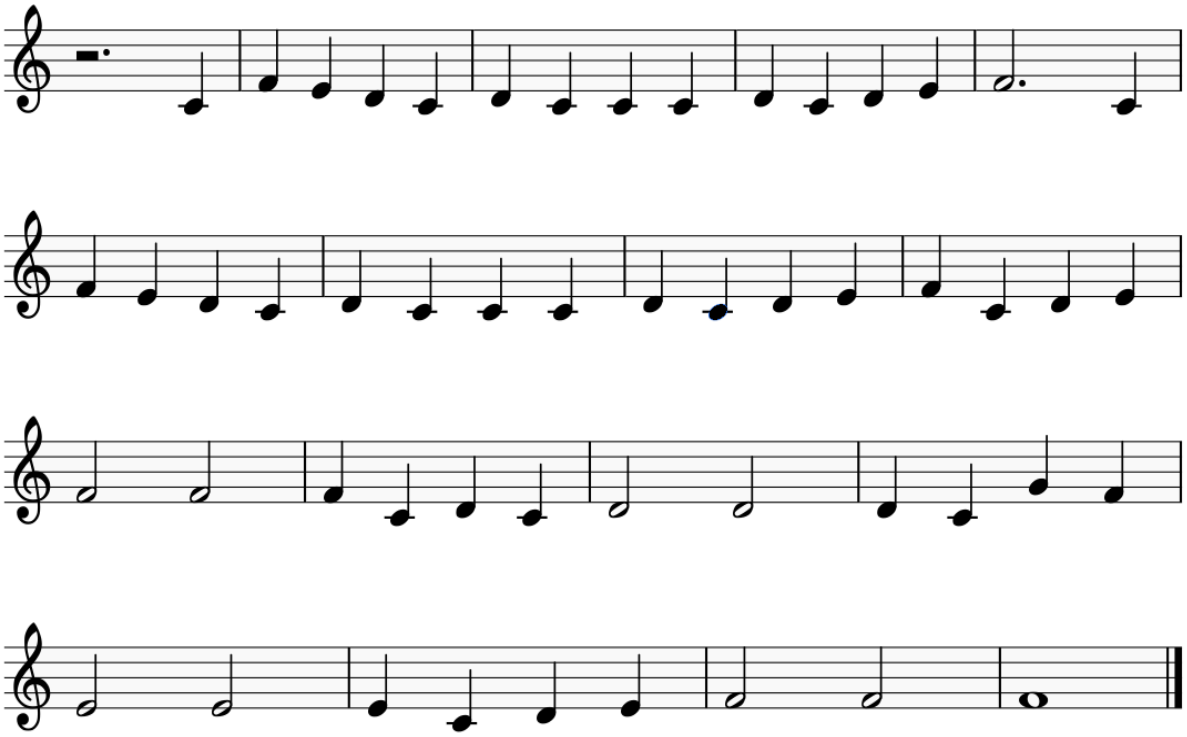
Vamos solfejar! Treine a lição falando o nome de cada nota e depois grave um vídeo **OU** um áudio de você solfejando e envie no grupo da sala.